

CÓMO

Votar por Correo



ELECCIÓN PRIMARIA Y GENERAL ESTATAL DE 2024

Guía de votación por correo
para votantes de Rhode Island



Esta guía fue producida por
Departamento de Estado de Rhode Island

☎ 401-222-2340

✉ elections@sos.ri.gov

💻 vota.ri.gov

✕ @RISecState

📘 Me Gusta en Facebook
RISecState

📷 Síguenos en Instagram
RISecState



Gregg M. Amore
Secretario de Estado

Un mensaje del Secretario Amore



Estimado Votante de Rhode Island,

El derecho al voto es uno de nuestros derechos más importantes como estadounidenses y habitantes de Rhode Island. Como su Secretario de Estado, es mi responsabilidad y honor asegurar que todos los que tienen derecho al voto tengan acceso a su papeleta.

En Rhode Island, usted tiene tres maneras diferentes de emitir su voto. Puede elegir votar con una papeleta de votación por correo, votar por adelantado en persona en un lugar designado por su ciudad/pueblo, o votar en su lugar de votación en el Día de las Elecciones.

Esta guía le ofrece información detallada sobre cómo solicitar una papeleta de votación por correo y cómo emitirla de forma segura. Los votantes elegibles para votar pueden completar una solicitud para obtener una papeleta de votación por correo directamente en línea.

También le animo a que se inscriba en el servicio de rastreo de papeletas del Departamento de Estado de Rhode Island, para que podamos enviarle por correo electrónico o mensaje de texto actualizaciones periódicas sobre el estado de su papeleta. Puede inscribirse haciendo clic en el icono que dice "Rastrear el estado de mi papeleta de votación por correo" en la parte superior de vota.ri.gov.

Gracias por ser votante.

Gregg M. Amore
Secretario de Estado

CORREO POSTAL ELECTORAL OFICIAL

El correo postal oficial de la elección tendrá este logo:



CONTÁCTENOS

- 401-222-2340
- elections@sos.ri.gov
- vota.ri.gov
- @RISecState
- Me Gusta en Facebook
RISecState
- Síguenos en Instagram
RISecState



Fechas de las Elecciones del 2024

10 DE SEPTIEMBRE | DÍA DE LAS PRIMARIAS

**AGO
11**

Fecha límite para inscribirse para votar; fecha límite para desafiliarse si vota en una primaria de otro partido

**AGO
20**

Fecha límite para solicitar una papeleta de votación por correo, o en braille/táctil/letra grande



PERIODO DE VOTACIÓN POR ADELANTADO
21 AGOSTO - 9 SEPTIEMBRE

**SEPT
10**

DÍA DE LAS PRIMARIAS
Todas las papeletas deben ser recibidas a más tardar a las 8 p.m.

5 DE NOVIEMBRE | DÍA DE LAS ELECCIONES

**OCT
06**

Fecha límite para inscribirse para votar.

**OCT
15**

Fecha límite para solicitar una papeleta de votación por correo, o en braille/táctil



PERIODO DE VOTACIÓN POR ADELANTADO
16 OCTUBRE - 4 NOVIEMBRE

**NOV
05**

DÍA DE LAS ELECCIONES
Todas las papeletas deben ser recibidas a más tardar a las 8 p.m.

* INSCRIPCIÓN DE VOTANTES EL MISMO DÍA

Las inscripciones de votantes en el mismo día de las Elecciones está disponible sólo para las elecciones presidenciales y vicepresidenciales. Comuníquese con su junta local de elecciones para obtener más información.

Cómo votar por correo

En cada elección, millones de votantes en todo el país, incluyendo nuestros militares y votantes en el extranjero, emiten sus votos por correo.

Cómo solicitar un formulario para votar por correo

Puede solicitar un formulario para votar por correo de tres maneras diferentes:



EN LÍNEA

Use el Sistema de Solicitud Digital para una Papeleta de Votación por Correo vota.ri.gov

Los votantes que soliciten una papeleta de votación por correo a través del Sistema de Solicitud Digital para una Papeleta de votación por correo deben tener una licencia de conducir o identificación estatal emitida por Rhode Island.



EN PERSONA

Complete el formulario de solicitud en papel para la papeleta de votación por correo, que puede encontrar en su junta local de elecciones o descárguela usted mismo en vota.ri.gov. Devuelva la solicitud a su junta local de elecciones antes de la fecha límite. Consulte la página 10 para direcciones.



A TRAVÉS DEL CORREO

Descargue, complete y envíe por correo el formulario de solicitud para una papeleta de votación por correo que puede encontrar aquí: vota.ri.gov



Las solicitudes deben ser firmadas y no pueden enviarse por correo electrónico ni por fax a su junta local de elecciones.

Cómo completar una solicitud en papel

El primer paso para votar por correo es completar el formulario para solicitar una papeleta de votación por correo y devolverla por correo. Debe completar una solicitud para cada elección en la que planee votar con una papeleta de votación por correo. Aquí le ofrecemos consejos para asegurarse de que complete la solicitud correctamente.

Recuerde devolver su solicitud de votación por correo mucho antes de la fecha límite de la solicitud.

La fecha de la elección para la que solicita una papeleta de votación por correo se encuentra aquí.

Su solicitud debe ser recibida antes de la fecha indicada aquí.

Escriba la dirección de su casa (donde está inscrito para votar).

Escriba la dirección donde desea recibir su papeleta de votación por correo (si es diferente a la dirección en la casilla A).

Los votantes elegibles para votar por correo en la categoría 1 tienen derecho a acceder de manera electrónica a su papeleta de votación por correo.

Si elige votar por correo, marque esta casilla.

Su firma aquí será comparada con la firma en su registro de votante. Si cree que su firma ha cambiado, por favor comuníquese con su junta local de elecciones.

Los votantes que soliciten una papeleta de votación por correo y no pueden firmar con su nombre, una persona debe testificar su certificado para verificar la identidad de la persona que solicita la papeleta.

Solicitud para Votar por Correo
Elección **Sección A: 5 de noviembre de 2024**

Presente esta solicitud a su junta local de elecciones a más tardar el: **15 de octubre del 2024 a las 4:00 p.m.**

FECHA LÍMITE

A Su información

Nombre completo del votante
Dirección de domicilio (donde esta inscrito para votar)
RI
Ciudad o Pueblo Estado Código Postal
Fecha de nacimiento (mm/dd/aaaa) Número de teléfono (Opcional)
Correo electrónico (Opcional)

B Dirección donde se enviará su papeleta
☐ Igual a la dirección de domicilio
Nombre de la Institución (si es aplicable)
Dirección
Dirección
Ciudad o Pueblo Estado Código Postal
Número de fax: aplicable para miembros del ejército y ciudadanos en el extranjero en la sección C3

C Categorías para votar por correo (escoja una): Certifico que soy elegible para votar por correo debido a lo siguiente:

☐ 1. Estoy incapacitado/a hasta tal punto que sería una dificultad excesiva votar en las urnas debido a una enfermedad, incapacidad física o mental, ceguera o impedimentos de movilidad. Envíe mi papeleta de votación por correo a la dirección indicada arriba.
☐ Seleccione aquí para recibir una papeleta accesible (Vea información importante a continuación).

☐ 2. Estoy recluso/a, interno/a en un hospital, sanatorio, hogar para personas de la tercera edad, clínica de reposo, u otra institución similar en el Estado de Rhode Island. Deseo que mi papeleta de votación por correo sea traída a la institución indicada arriba antes del día de la elección por un par de funcionarios electorales bipartidista de la Junta Estatal de Elecciones.

☐ 3. Estoy empleado/a, en servicio íntimamente relacionado con las operaciones militares, soy el/la cónyuge o dependiente de tal persona, o soy ciudadano/a de los Estados Unidos y estaré fuera de los Estados Unidos. Si la sección B no está completa, mi papeleta de votación por correo será enviada a mi junta local de elecciones. En sección A figura la dirección de mi correo electrónico para comunicarse conmigo.

☐ 4. Elijo votar por correo. Envíe mi papeleta de votación por correo a la dirección indicada arriba. Si desea que su papeleta de votación por correo se envíe a su junta local de elecciones, indique la dirección de la misma en la sección B.

D

» Declaro que toda la información que he proporcionado en esta solicitud es cierta y correcta de acuerdo a mi conocimiento.
» Soy un votante calificado/a e inscrito/a y solicitante de la papeleta de votación por correo.
» Además, declaro que no soy un/a votante calificado/a o inscrito/a en otra ciudad/pueblo o estado y no reclamo ni intento reclamar el derecho a votar en cualquier otra ciudad/pueblo o estado.

Votante, firme aquí con su nombre completo:
Si el votante no puede firmar, por favor complete el Certificado del Testigo a continuación.

X

La firma de un poder notarial no es válida en Rhode Island.

Certificado del Testigo:
Nombre completo del Testigo
Dirección de domicilio
Correo electrónico (Opcional) Número de teléfono (Opcional)
Firma del Testigo

Información Importante:

» **Firma inválida:** Su papeleta de votación por correo puede ser descalificada si presenta una firma electrónica o estampada, o alguien que no sea usted firma esta solicitud.

» **Papeleta de votación accesible:** Los votantes que necesiten una papeleta en braille/táctil o en letra grande deben presentar también una solicitud de papeleta por correo en braille/táctil/en letra grande junto con esta solicitud de papeleta de votación por correo.

» Visite vota.ri.gov para revisar su registro de votante o rastrear su papeleta de votación por correo.

For Official Use Only

Date Received: _____

Accepted by: _____

Precinct: _____

Cómo devolver su papeleta de votación por correo con sus elecciones marcadas

Votar con una papeleta de votación por correo es una opción segura para los votantes que no deseen votar en persona. Comuníquese con su junta local de elecciones si no cumplió con la fecha límite de solicitud y no desea votar en persona.

Su paquete de votación debe contener:

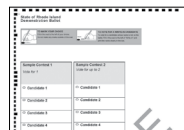

Papeleta Oficial de Votación por Correo



Sobre Certificado de Votación por Correo



Sobre de Retorno

¿Le falta algo en su paquete de votación?

Comuníquese con la División de Elecciones del Departamento de Estado de RI.

1

Marque su papeleta de votación por correo

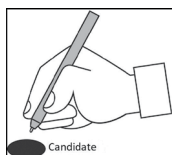

Para marcar su papeleta
Use un bolígrafo de preferencia tinta negra.
Rellene el óvalo a la izquierda de su elección.



Para votar por un candidato por escrito
Use un bolígrafo de preferencia tinta negra.
Rellene el óvalo a la izquierda de "Candidato por escrito" y escriba el nombre del candidato.

¿Se ha equivocado al marcar su papeleta?

Comuníquese con la División de Elecciones del Departamento de Estado de RI para recibir una papeleta de reemplazo.

2

Proteja su papeleta de votación por correo

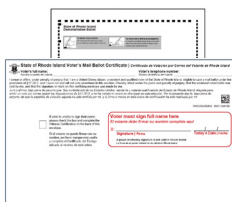

Coloque y selle su papeleta marcada en el **sobre certificado de votación por correo**.

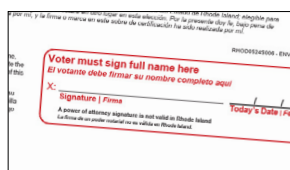

Firme y escriba la fecha en el **sobre certificado de votación por correo**.
Si usted no puede firmar con su nombre, un testigo debe completar el Certificado del Testigo.



Coloque el **sobre certificado de votación por correo** en el **sobre de retorno**.

3

Devuelva su papeleta de votación por correo

Por correo

- Envíe su papeleta por correo al menos **7 días antes** del día de las elecciones para asegurarse de que sea recibida a tiempo.
- Su papeleta debe recibirse antes de las **8:00 p.m.** del día de las elecciones.



Por buzón electoral

- Deposite su papeleta en un buzón electoral abierto las 24 horas.
- Su papeleta debe estar en un buzón electoral oficial antes de las **8 p.m. del día de las elecciones**.



Visite **vota.ri.gov** o escanee este código QR para encontrar un buzón electoral cerca de usted.

4

Haga un seguimiento de su votación por correo

- Inscríbase para hacer un seguimiento del estado de su votación por correo en **VOTA.RI.GOV**
- Recibirá actualizaciones cuando su papeleta se envíe por correo y cuando la Junta Estatal de Elecciones la reciba para certificarla.
- ¿Tiene preguntas sobre su papeleta devuelta? Comuníquese con la Junta Estatal de Elecciones de RI: 401-222-2345 o en boe.elections@elections.ri.gov

ballottrax | State of Rhode Island
¡Confíe en que su voto cuenta!

Cómo funciona la votación por correo en Rhode Island

Es fácil y seguro votar desde casa con una papeleta de votación por correo en Rhode Island.

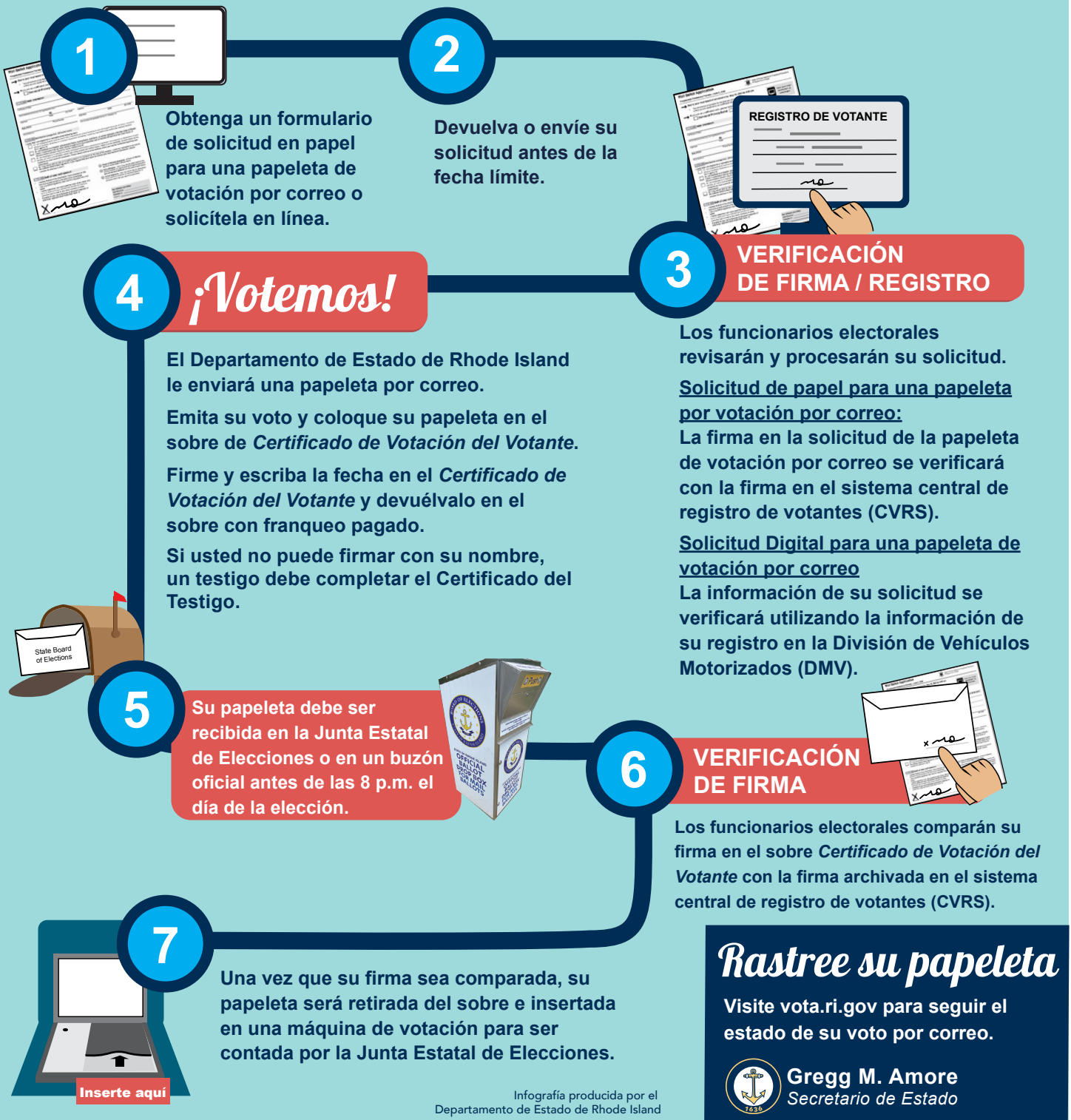

Preguntas frecuentes

Antes de solicitar una papeleta de votación por correo

Me he mudado recientemente pero no he actualizado mi registro de votante. ¿Puedo votar por correo?

Debería ir a la página web vota.ri.gov para verificar su información de registro de votante. Si su dirección no está correcta, puede actualizar su información de votante por internet. También debe comunicarse con su junta local de elecciones para ver si es elegible para solicitar una papeleta de votación por correo desde su nueva dirección para las próximas elecciones.

¿Cómo puedo verificar mi información de votante?

Visite la página web vota.ri.gov. Esta página es la fuente principal de información sobre las elecciones en Rhode Island. Utilícela para inscribirse para votar por internet, cambiar su afiliación partidaria, acceder a la información sobre las elecciones y más.

Si conoce a alguien que quiera verificar su información sin acceso a internet, díglele que puede llamar al (401) 222-2340.

¿Cómo sé si soy elegible para participar en una elección especial?

Visite vota.ri.gov. Seleccione "Ver/Actualizar mi registro de votante" e ingrese su información. La siguiente pantalla le indicará cuándo tendrá lugar la próxima elección en la que sea elegible para votar.

¿A qué dirección puede llegar mi papeleta?

Las papeletas de votación por correo no se pueden reenviar y el votante debe poder recibir correo en la dirección solicitada. Si necesita actualizar su dirección, puede hacerlo en línea a través del Sistema de Solicitud para una Papeleta de Votación por correo o comunicándose con su junta local de elecciones.

¿Qué pasa si no quiero votar en persona, pero se me pasó la fecha límite de solicitar una papeleta de votación por correo?

Si no puede votar en persona, puede solicitar una papeleta de votación por correo de emergencia a su junta local de elecciones.

¿Qué pasa si no quiero votar por correo, pero tampoco puedo votar el Día de las Elecciones?

Los votantes de Rhode Island tienen la opción de votar por adelantado en persona en un lugar de votación designado por su ciudad o pueblo en los 20 días anteriores al Día de las Elecciones.

Votar por adelantado en persona es muy similar a votar en un lugar de votación. Se registrará escaneando su identificación con foto en un libro de votación electrónico. Recibirá una papeleta, la completará e introducirá su papeleta en una máquina de votación.

¿Qué hago si necesito un formulario de solicitud de votación por correo en español?

Las solicitudes de votación por correo en español también están disponibles en la página web vota.ri.gov o comuníquese con su junta local de elecciones.

Todas las papeletas para votantes inscritos en Central Falls, Pawtucket, Providence y Woonsocket son en inglés y español según las reglas de la Ley de Derechos de Votación.

¿Qué debo hacer si quiero votar por correo pero el proceso de votación por correo es difícil para mí y necesito asistencia?

Su junta local de elecciones puede enviar un par de supervisores bipartidistas para ayudarlo si necesita asistencia para votar.

Solicité una papeleta de votación por correo pero he cambiado de opinión y me gustaría votar en un lugar de votación. ¿Se me permite hacerlo?

Si solicitó una papeleta de votación por correo, debe completar el proceso por correo. Cualquier votante que solicite una papeleta de votación por correo e intente votar en persona tendrá que votar con una papeleta provisional. La papeleta provisional será devuelta a la junta local de elecciones donde los funcionarios electorales determinarán si usted ya emitió un voto por correo o si la papeleta provisional debe ser contada.

Votar más de una vez es un delito grave.

Recibiendo y votando su papeleta de votación por correo

¿Cuándo recibiré mi papeleta de votación por correo?

La División de Elecciones del Departamento de Estado de RI generalmente envía las papeletas de votación por correo de tres a cuatro semanas antes de las elecciones. Asegúrese de solicitar que le envíen su papeleta de votación por correo a un lugar donde pueda recibirla tres o cuatro semanas antes de las elecciones.

Visite vota.ri.gov para rastrear el estatus de su papeleta de votación por correo. Si tiene preguntas sobre el estado de su solicitud o de su papeleta de votación por correo, por favor comuníquese con su junta local de elecciones.

¿Qué pasa si cometo un error al completarla, o si mi papeleta está dañada?

Llame a nuestra División de Elecciones al (401) 222-2340 o envíe un correo electrónico a elections@sos.ri.gov para solicitar una nueva.

¿Cuándo debo devolver mi papeleta de votación por correo?

Les recomendamos a los votantes que permitan al menos siete días de envío por correo para asegurarse de que su papeleta sea recibida a tiempo, o deposite su papeleta de votación por correo en un buzón electoral seguro antes de las 8 p.m. el Día de las Elecciones.

Devolviendo de su papeleta de votación por correo marcada

¿Dónde debo devolver mi papeleta por correo marcada?

Si le preocupa que su papeleta no llegue a tiempo a través del Servicio Postal de los Estados Unidos, puede depositar su papeleta de votación por correo marcada en un buzón electoral seguro antes de las 8 p.m. el Día de las Elecciones. Visite vota.ri.gov para encontrar su buzón más cercano.

¿Cómo puedo comprobar que mi papeleta de votación por correo se recibió?

Puede rastrear su papeleta de votación por correo en vota.ri.gov.

¿Debo dejar que otra persona entregue mi papeleta de votación por correo a la Junta Estatal de Elecciones?

Cada papeleta de votación por correo incluye un sobre de regreso con franqueo pagado para que los votantes puedan devolver fácilmente su papeleta de votación por correo de forma gratuita. Si no quiere enviar su papeleta por correo, puede entregarla en persona a la Junta Estatal de Elecciones, depositarla en un buzón electoral seguro las 24 horas del día o puede dársela a alguien de confianza para que la devuelva por usted. **Nunca confíe en un extraño para que le devuelva su papeleta de votación por correo.**

Proceso de votación por correo

Si alguien pierde su papeleta y recibe otra, ¿cómo sabrán que no ha votado dos veces?

Nuestra oficina le notifica a la Junta Estatal de Elecciones que se está enviando una segunda papeleta por correo. También marcamos el sobre para que la Junta Estatal de Elecciones pueda rastrear la papeleta. Hay un código de barras en cada sobre que se escanea cuando se devuelve la papeleta. Si alguien vota dos veces, será detectado y prevenido cuando la Junta Estatal de Elecciones escanee el sobre de la papeleta.

Del mismo modo, se detectará y evitará si alguien vota por correo e intenta votar de nuevo en un lugar de votación.

¿Sabrán por quien voté si voté por correo? ¿Cómo se mantiene mi voto privado?

Su papeleta de votación por correo debe ser insertada en el sobre del Certificado de Votación del Votante y luego en el sobre de regreso con franqueo pagado. Los funcionarios electorales abrirán el sobre de regreso con franqueo pagado y compararán la firma en el sobre del Certificado de Votación del Votante con la firma

archivada en su ciudad o pueblo.

Una vez que esa firma haya sido verificada, su papeleta será retirada del sobre del certificado e inmediatamente insertada en una máquina de votación. Esto asegura que su voto se mantenga privado.

¿Cómo se aseguran que alguien no vote usando la papeleta de otra persona?

Si solicita una papeleta de votación por correo con un formulario de papel, la firma en el formulario será comparada con la firma registrada con su junta local de elecciones. Si solicita su papeleta en línea, necesitará proporcionar el número de su licencia de conducir o su número de identificación estatal. Cuando devuelva su papeleta marcada, la firma en el sobre del certificado será comparada con la firma archivada con su pueblo o ciudad.

Es un delito grave completar una papeleta de votación por correo o solicitar una de manera fraudulenta.

Comuníquese con sus funcionarios electorales

Juntas Locales de Elecciones

*Todos los correos postales DEBEN ser enviados a la atención de "Board of Canvassers".

Barrington Town Hall
283 County Rd. 02806
247-1900 x301

Bristol Town Hall
10 Court St. 02809
253-7000

Burrillville Town Hall
105 Harrisville Main St.
Harrisville 02830
568-4300 x132

Central Falls City Hall
580 Broad St. 02863
727-7450

Charlestown Town Hall
4540 South County Trl. 02813
364-1200

Coventry Town Hall
1670 Flat River Rd. 02816
822-9150

Cranston City Hall
869 Park Ave. 02910
780-3121

Cumberland Town Hall
45 Broad St. 02864
728-2400

East Greenwich Town Hall
125 Main St.
P.O. Box 111 02818
886-8603

East Providence City Hall
145 Taunton Ave. 02914
435-7502

Exeter Town Hall
675 Ten Rod Rd. 02822
294-2287

Foster Town Hall
181 Howard Hill Rd. 02825
392-9200 x116

Glocester Town Hall
1145 Putnam Pike
P.O. Drawer B, Chepachet 02814
568-6206 x0

Hopkinton Town Hall
1 Town House Rd. 02833
377-7777

Jamestown Town Hall
93 Narragansett Ave. 02835
423-9801

Johnston Town Hall
1385 Hartford Ave. 02919
553-8856

Lincoln Town Hall
100 Old River Rd.
P.O. Box 100 02865
333-1140

Little Compton Town Hall
40 Commons
P.O. Box 226 02837
635-4400

Middletown Town Hall
350 East Main Rd. 02842
849-5540

Narragansett Town Hall
25 Fifth Ave. 02882
782-0625

Newport City Hall
43 Broadway 02840
845-5384

New Shoreham Town Hall
16 Old Town Rd.
P.O. Box 220 02807
466-3200

North Kingstown Town Hall
100 Fairway Dr. 02852
268-1552

North Providence Town Hall
2000 Smith St. 02911
232-0900 x1230

North Smithfield Town Hall
83 Greene St. 02896
767-2200 x326

Pawtucket City Hall
137 Roosevelt Ave. 02860
722-1637

Portsmouth Town Hall
2200 East Main Rd. 02871
683-3157

Providence City Hall
25 Dorrance St. Rm. 102 02903
421-0495

Richmond Town Hall
5 Richmond Townhouse Rd.
Wyoming 02898
539-9000 x9

Scituate Town Hall
195 Danielson Pike
P.O. Box 328, N. Scituate 02857
647-7466

Smithfield Town Hall
64 Farnum Pike, 02917
233-1000 x116

South Kingstown Town Hall
180 High St.
Wakefield 02879
789-9331 x1231

Tiverton Town Hall
343 Highland Rd. 02878
625-6703

Warren Town Hall
514 Main St. 02885
245-7340 x4

Warwick City Hall
3275 Post Rd. 02886
738-2010

West Greenwich Town Hall
280 Victory Hwy. 02817
392-3800 x100

West Warwick Town Hall
1170 Main St. 02893
822-9201

Westerly Town Hall
45 Broad St. 02891
348-2503

Woonsocket City Hall
169 Main St.
P.O. Box B 02895
767-9223

División de Elecciones del Departamento de Estado de Rhode Island

148 West River Street, Providence, 02904
401.222.2340 | elections@sos.ri.gov

Junta Estatal de Elecciones

2000 Plainfield Pike, Cranston, RI 02921
401.222.2345 | boe.elections@elections.ri.gov